

Édition spéciale #PAW : le parcours procédural de la sentence arbitrale

Par M. BOCCON-GIBOD, Avocat Associé, et H. KIRKESSELI, Avocate.

#1 : La qualification de sentence arbitrale

DÉCISION RENDUE DANS LE CADRE D'UN ARBITRAGE

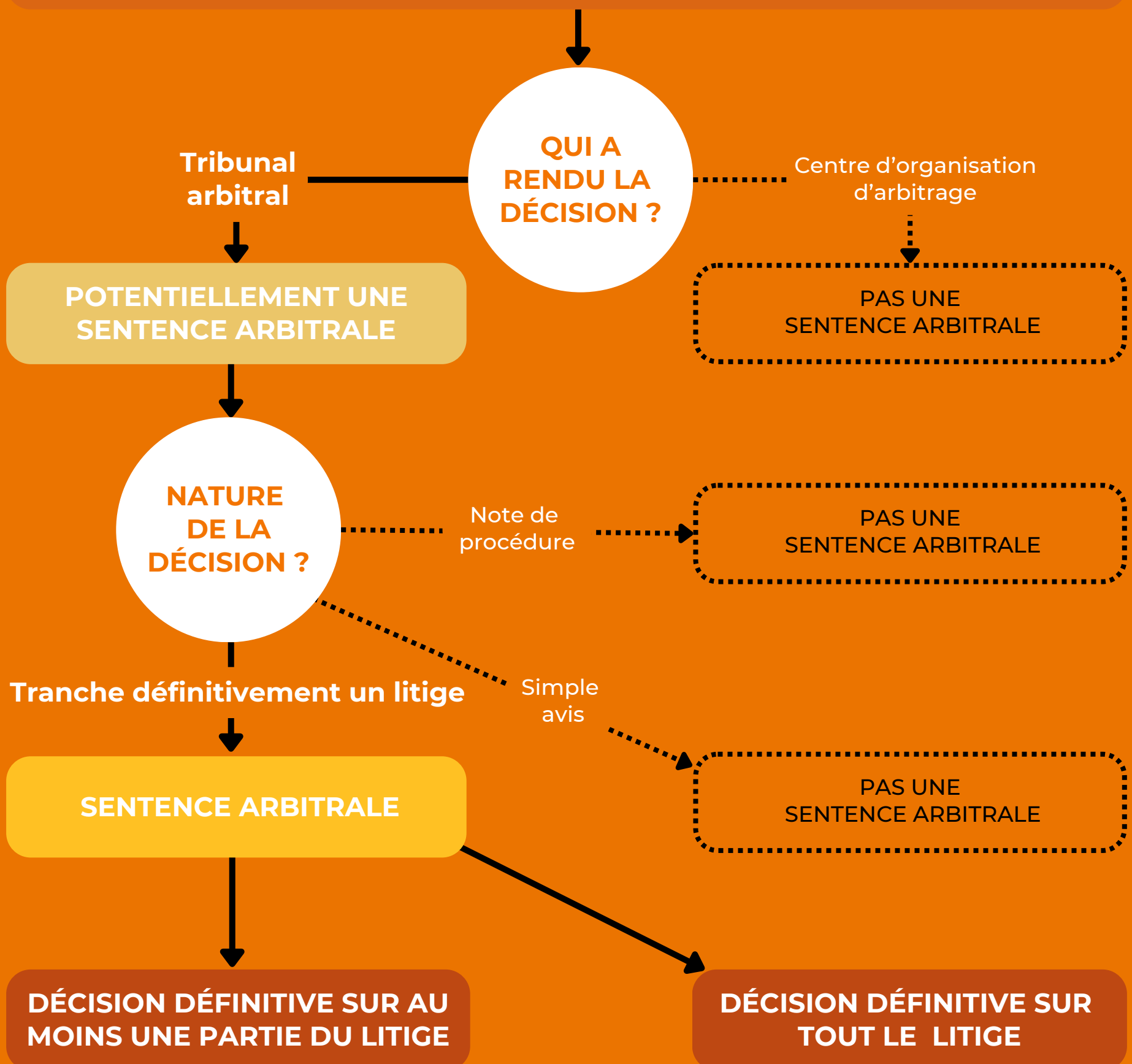

Édition spéciale #PAW : le parcours procédural de la sentence arbitrale

Par M.BOCCON-GIBOD, Avocat Associé, et H.KIRKESSELI, Avocate.

#2 : La notion d'arbitrage international

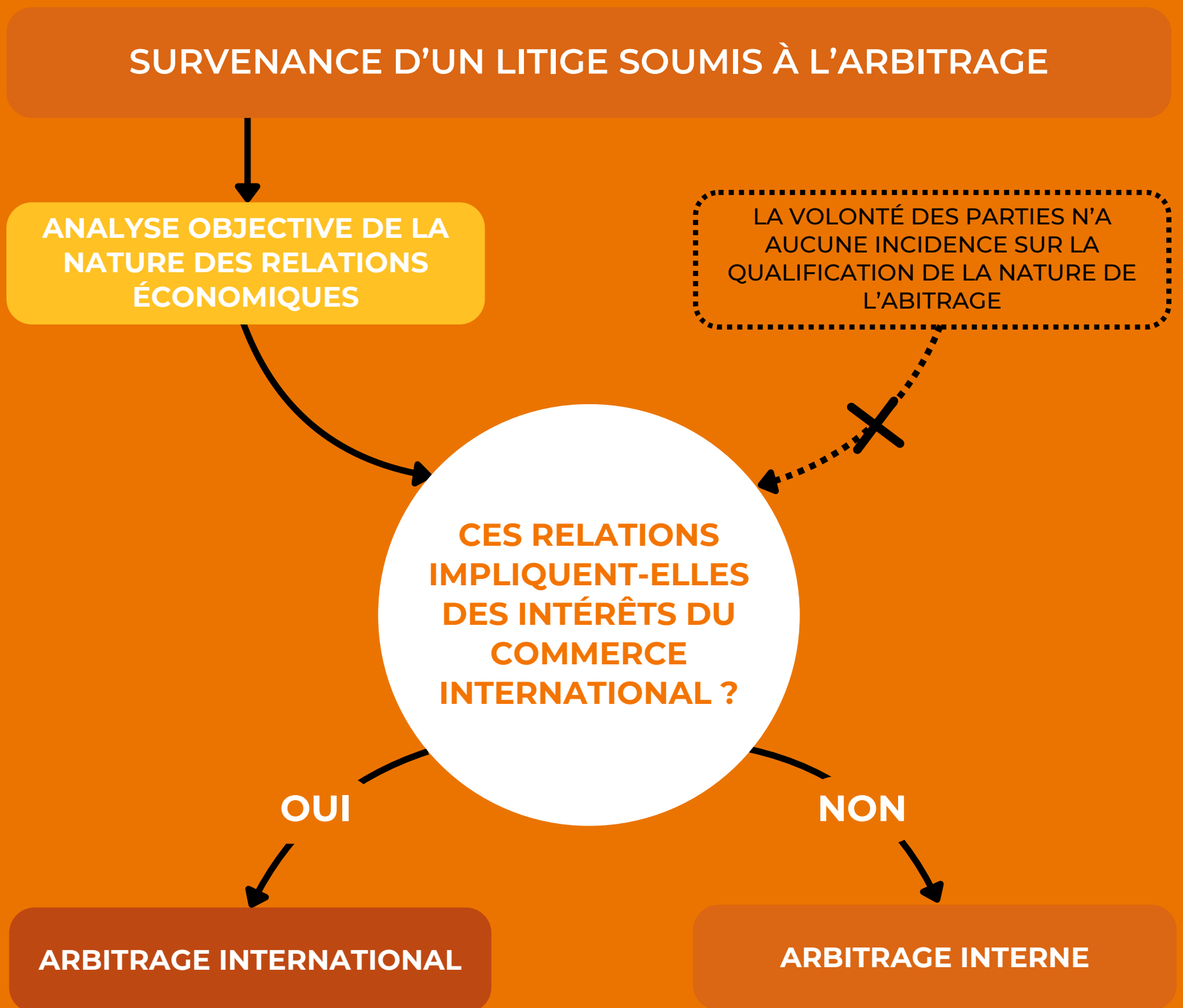

Édition spéciale #PAW : le parcours procédural de la sentence arbitrale

Par M.BOCCON-GIBOD, Avocat Associé, et H.KIRKESSELI, Avocate.

#3 : Les règles de droit applicables à l'instance arbitrale

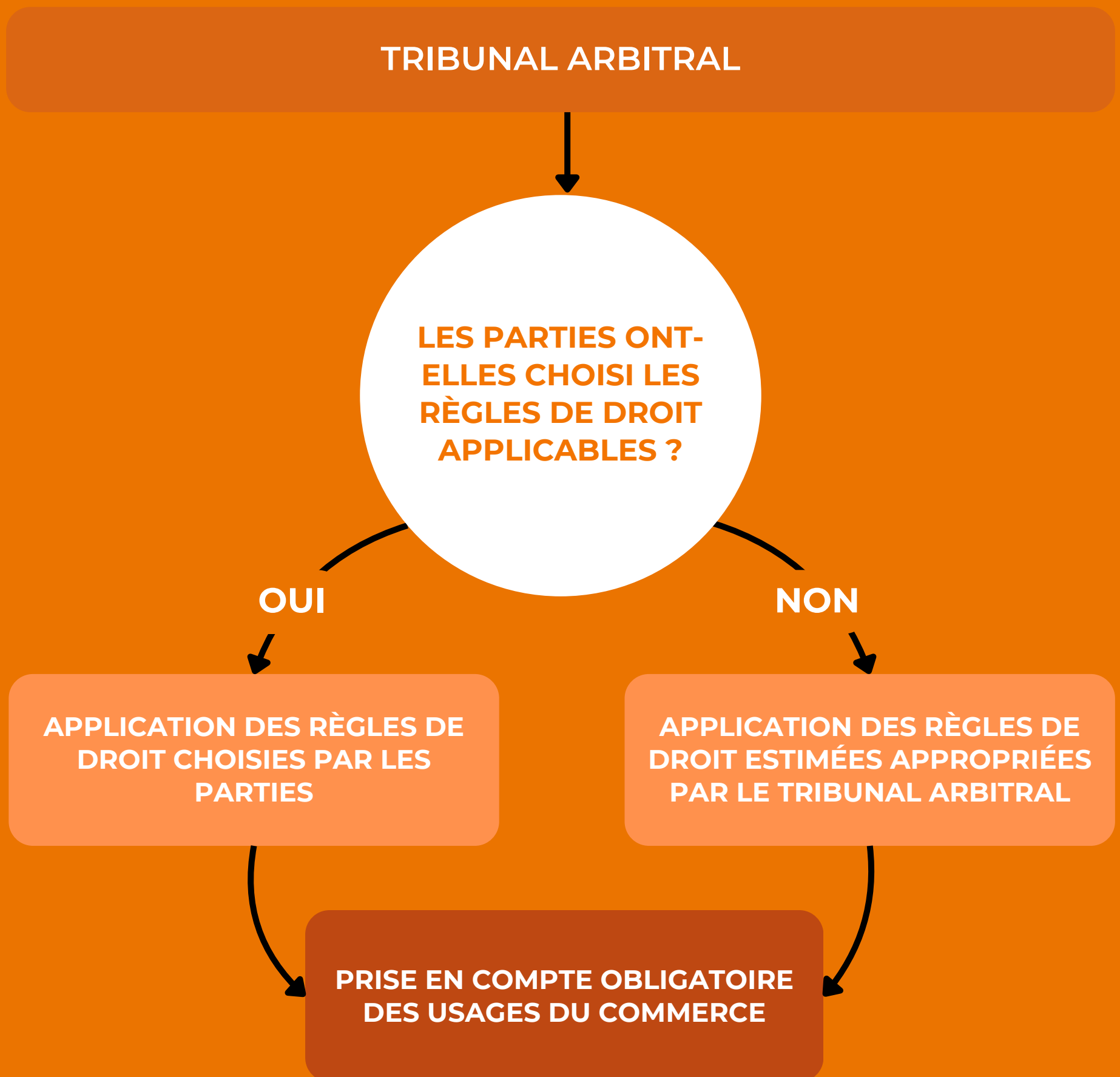

Édition spéciale #PAW : le parcours procédural de la sentence arbitrale

Par M.BOCCON-GIBOD, Avocat Associé, et H.KIRKESSELI, Avocate.

#4 : La compétence de l'arbitre

CLAUSE COMPROMISSOIRE INVOQUÉE
DEVANT LE JUGE JUDICIAIRE

TRIBUNAL
ARBITRAL
DÉJÀ SAISI ?

NON

LA CONVENTION
D'ARBITRAGE EST-ELLE
MANIFESTEMENT
NULLE OU
MANIFESTEMENT
INAPPLICABLE ?

OUI

NON

OUI

JUGE SE DÉCLARE
INCOMPÉTENT

JUGE RESTE
COMPÉTENT

Édition spéciale #PAW : le parcours procédural de la sentence arbitrale

Par M.BOCCON-GIBOD, Avocat Associé, et H.KIRKESSELI, Avocate.

#5 : Le rôle du juge d'appui

ARBITRAGE INTERNATIONAL SE DÉROULANT EN FRANCE

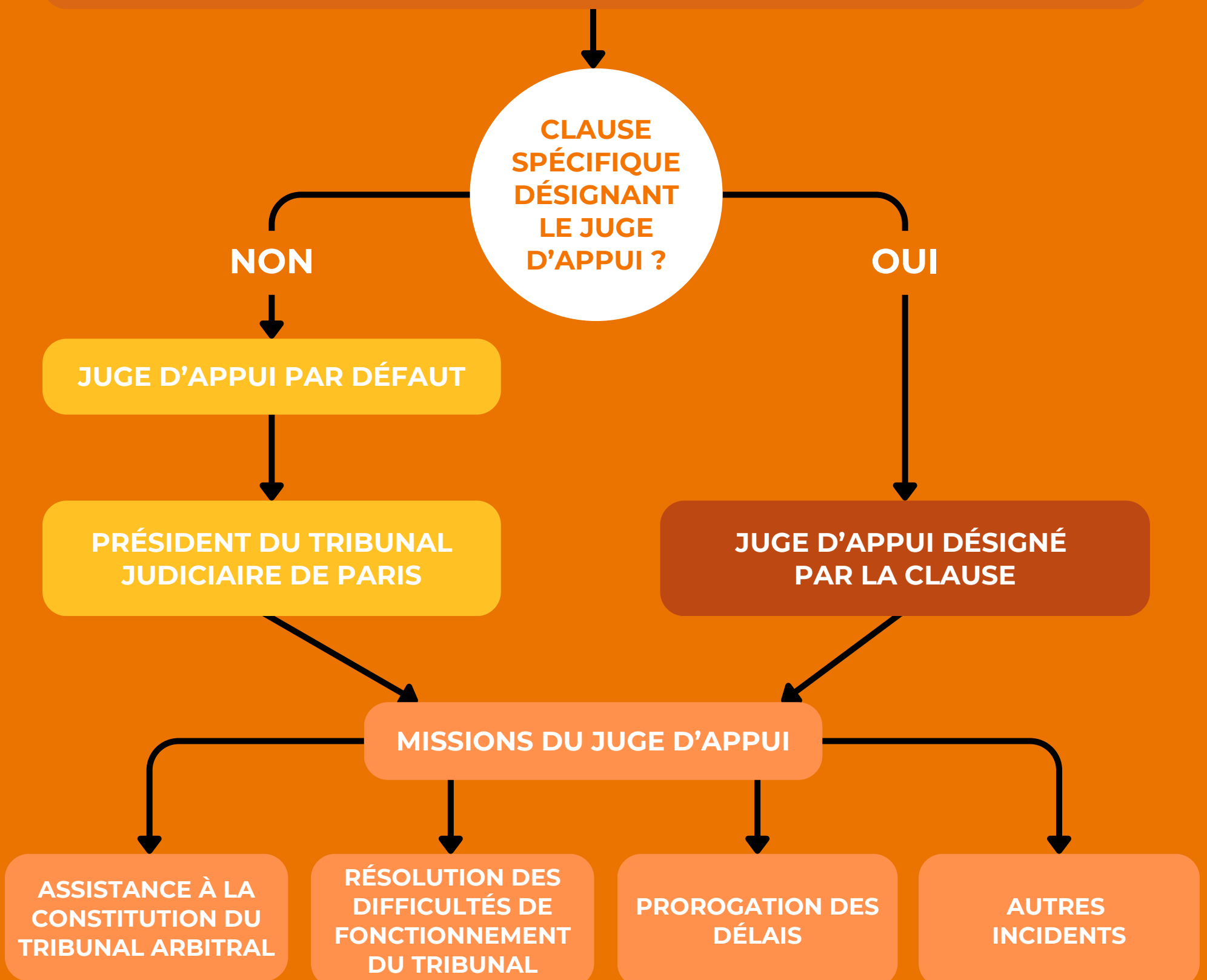

Édition spéciale #PAW : le parcours procédural de la sentence arbitrale

Par M.BOCCON-GIBOD, Avocat Associé, et H.KIRKESSELI, Avocate.

#6 : L'exécution de la sentence

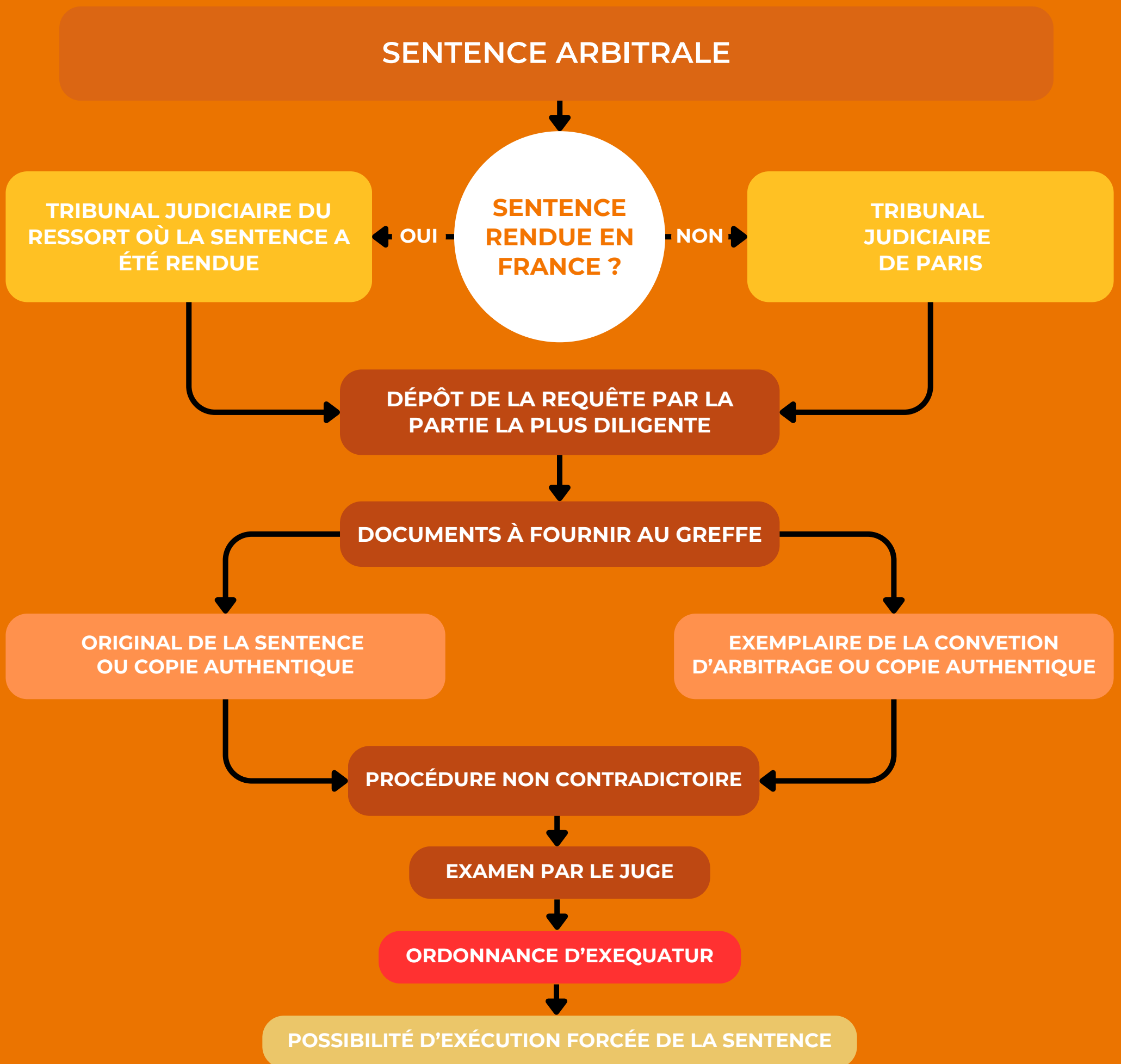

Édition spéciale #PAW : le parcours procédural de la sentence arbitrale
Par M.BOCCON-GIBOD, Avocat Associé, et H.KIRKKESSELI, Avocate.

#7 : L'appel de l'ordonnance d'exequatur

DÉCISION D'EXEQUATUR D'UNE SENTENCE ARBITRALE INTERNATIONALE RENDUE À L'ÉTRANGER

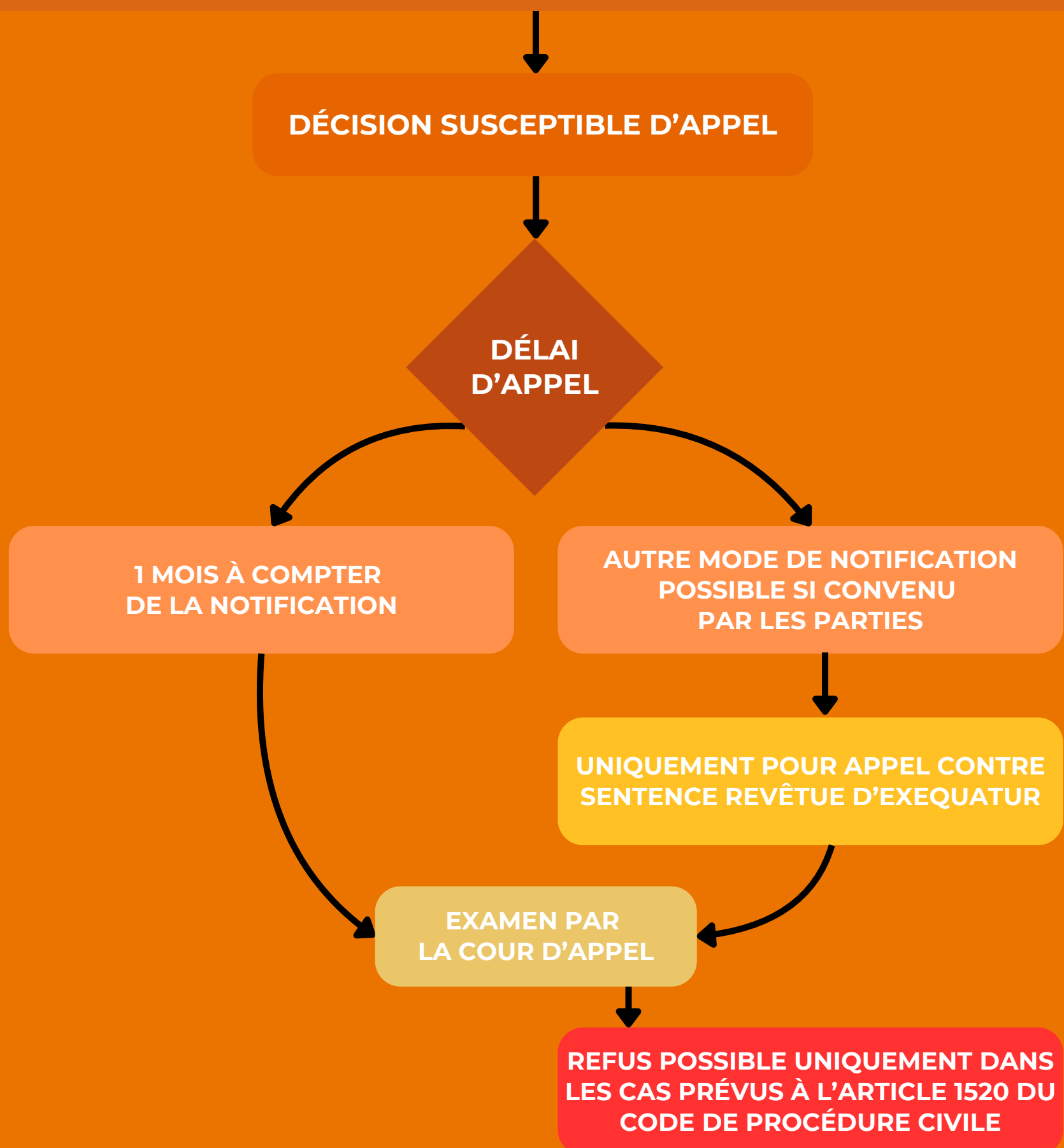

Édition spéciale #PAW : le parcours procédural de la sentence arbitrale

Par M. BOCCON-GIBOD, Avocat Associé, et H. KIRKESSELI, Avocate.

#8 : La formation du recours en annulation

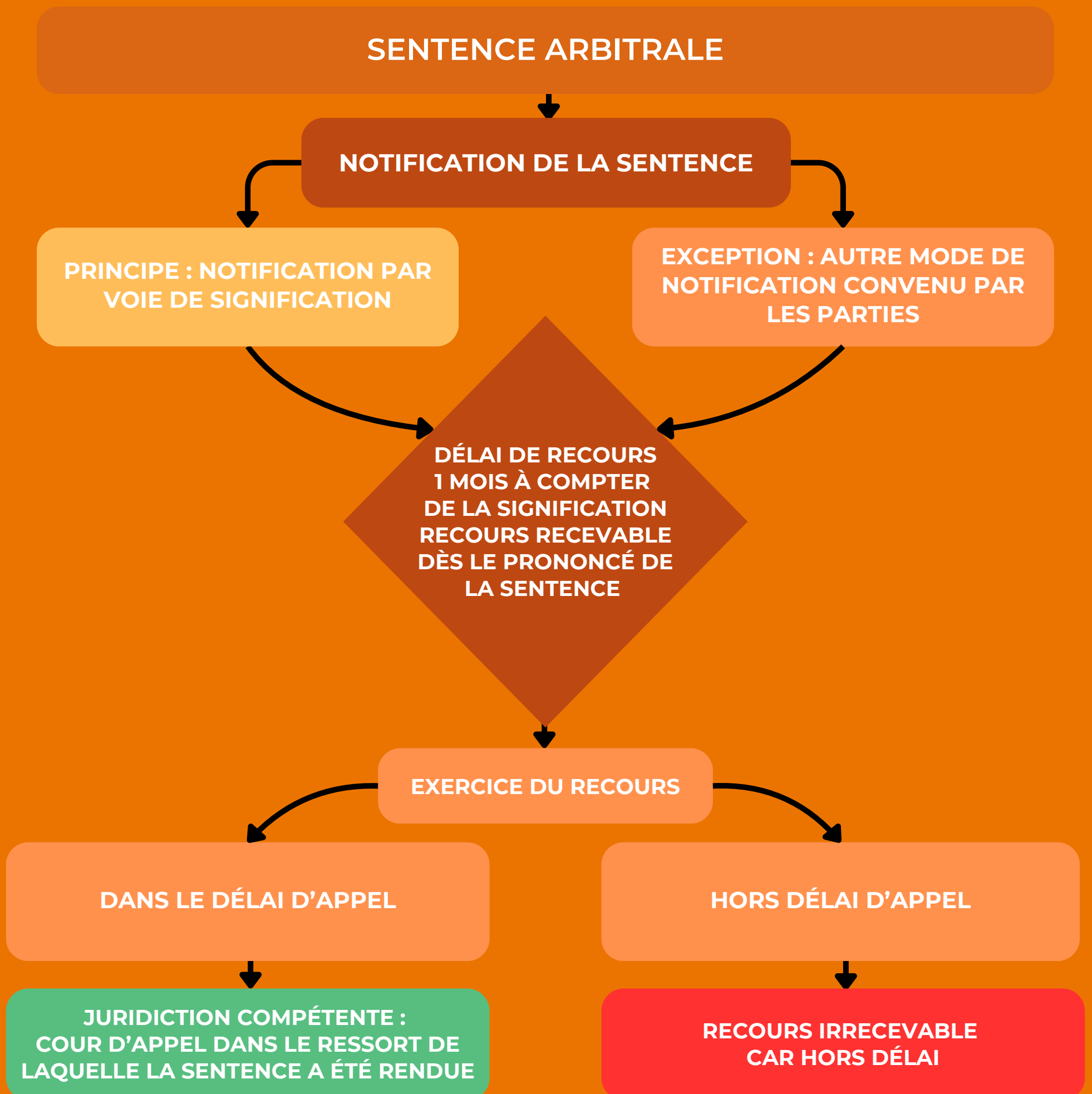

Édition spéciale #PAW : le parcours procédural de la sentence arbitrale

Par M.BOCCON-GIBOD, Avocat Associé, et H.KIRKESSELI, Avocate.

#9 : Les motifs d'ouverture du recours en annulation

RECOURS EN ANNULATION CONTRE UNE SENTENCE ARBITRALE

CAS D'OUVERTURE LIMITATIFS

AUCUN AUTRE MOTIF
N'EST RECEVABLE

1. ERREUR DU TRIBUNAL
SUR SA PROPRE
COMPÉTENCE

2. CONSTITUTION
IRRÉGULIÈRE DU
TRIBUNAL ARBITRAL

3. NON-CONFORMITÉ
À LA MISSION
CONFIÉE

4. NON-RESPECT DU
PRINCIPE DE LA
CONTRADICTION

5. CONTRARIÉTÉ À
L'ORDRE PUBLIC
INTERNATIONAL

TRIBUNAL S'EST DÉCLARÉ
À TORT COMPÉTENT

TRIBUNAL S'EST DÉCLARÉ
À TORT INCOMPÉTENT

Édition spéciale #PAW : le parcours procédural de la sentence arbitrale
Par M.BOCCON-GIBOD, Avocat Associé, et H.KIRKESSELI, Avocate.

#10 : L'aménagement et l'arrêt de l'exécution de la sentence

